ヴァイオリン・ピアノ・チェロ・フルート

大人のスズキ

いつでも、いつからでも。

スズキ・メソードの
教室は全国にあります。
海外にも教室があり、
多くの方がレッスン中！

初めての方もブランクのある方も
スズキで音楽を始めましょう

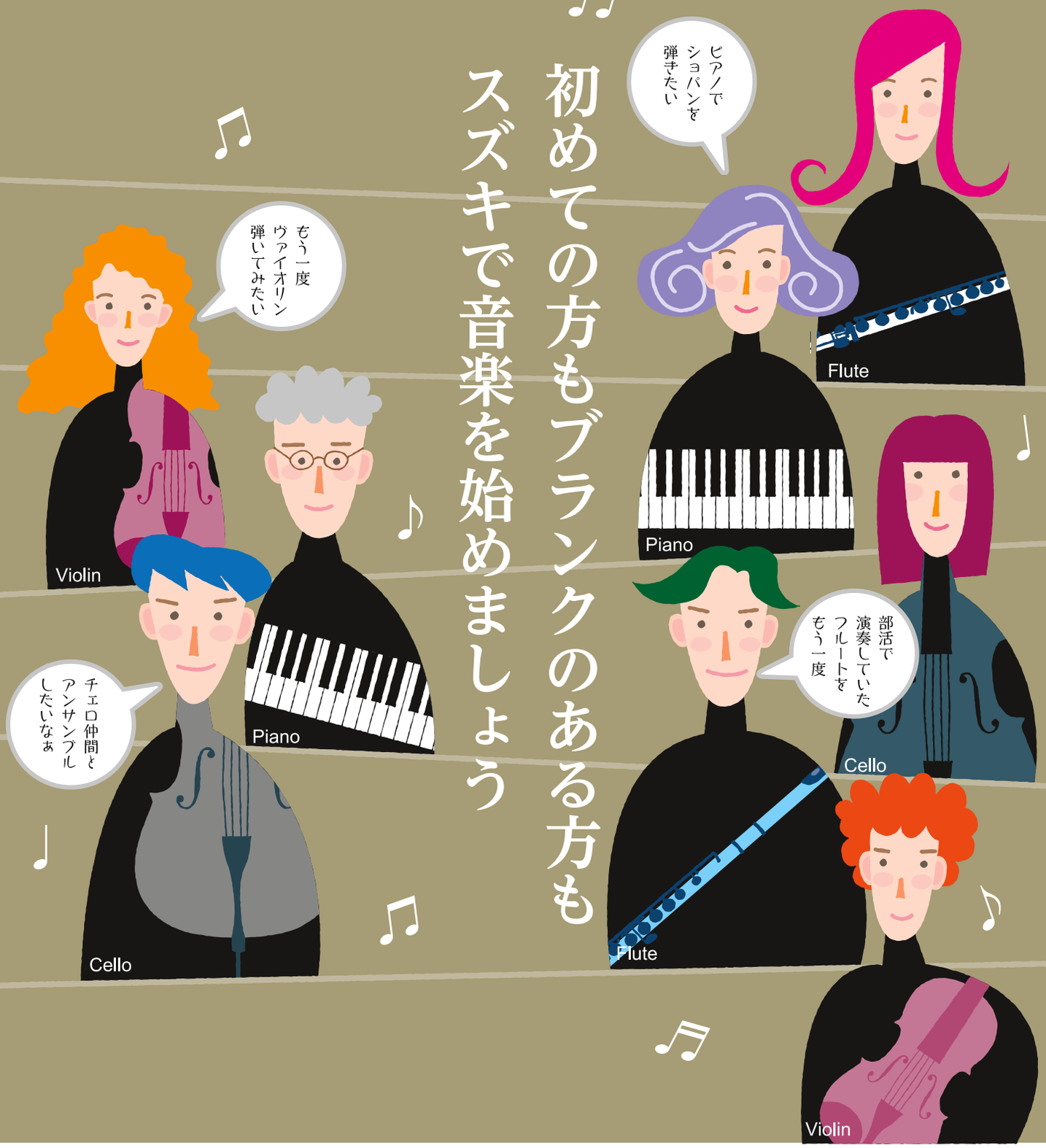

公益社団法人
才能教育研究会

本部事務局　〒390-8511
長野県松本市深志3-10-3　Tel : 0263-32-7171（代表）Fax : 0263-32-7451

東京事務所　〒101-0062
東京都千代田区神田駿河台2-3-16　駿河台スカイビル3階　Tel : 03-3295-0270　Fax: 03-3295-1448

お問い合わせは下記フリーダイヤルまたは HP へ

0120-556-414（ココロ ヨイヨ）

（月～金　10：00～17：00）

大人のスズキ　検索

http://www.suzukimethod.or.jp/

大人のスズキ

いつでも、いつからでも。

音楽を始める。新しい自分の発見。

耳で聴いて言葉を覚えるように学習する。
これをスズキでは「耳を育てる」と呼び、
レッスンの基本にしています。
楽器に触れたことがなかった方でも大丈夫です。
レベルに応じた親しみやすい名曲をよく聴き、
身につくまで繰り返すレッスンを行います。

スズキ・メソードの教室は全国にあります。
海外にも教室があり、多くの方がレッスン中！

ヴァイオリン科

子どもがヴァイオリンを習う時、親子で一緒に習った方が家庭での学習に効果があると考え、親子でゴセックのガヴォットまで弾ける様にする教室もあります。さらに学びたい方々は、アンサンブルや支部コンサートに参加して楽しんでいます。

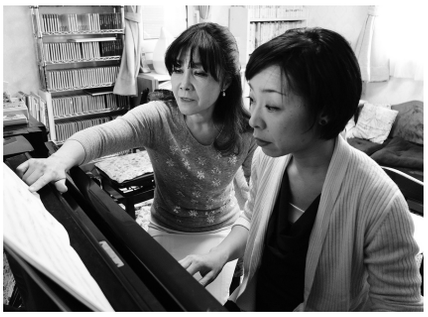

ピアノ科

子どもが習い始めたので、自分も再開したい。長年の夢だったピアノに挑戦したい。ピアノが好き! その思いがあれば大丈夫です。スズキ・メソードの教本には有名な作曲家の曲が沢山入っており、楽しくレッスン出来ます。親子で、ご夫婦で、お一人で、またお孫さんと始めてみませんか?

フルート科

小さな頃から憧れていた方、子どもが始めたので、いつか一緒に演奏出来たら嬉しい。オーケストラで演奏してるが、もっと腕をあげたい。理由は様々ですが、全国各地の教室で大人の生徒さんが、熱心にレッスンを受けられています。子ども達とのコンサートもありますが、楽器の枠を超えた大人だけのコンサートも定期的に開催されています。

チェロ科

2003年頃に生まれた中島先生クラスの大人たちの合奏会は、いつしかドリームチームとネーミングされました。今では月1回の合奏会、年1回の秋合宿に発表会と、チェロを通しての音楽活動に楽しく取り組んでいます。東京や大阪、福岡の他の教室で学ぶ生徒さんたちも随時参加することで、仲間の輪が広がっています。

スズキ・メソードの特徴

スズキの指導曲集は全世界共通です。
ヴァイオリン、ピアノ、チェロ、フルートの4科があり、
それぞれの指導曲集には模範CDがついております。
まずCDをよく聴き、それをまねることから始めます。

入会のご案内

入会者は教室を通じて公益社団法人才能教育研究会の会員として登録されます。

- 会員登録費（入会費）：5,000円
  月謝：指導者、指導曲の巻数によって違います。
  （他に会費、支部費、教室費などが毎月かかります）
- 会員には、年6回発行の「才能教育通信」（新聞）、年3回発行の「Suzuki Method」（会報紙）が配布されます。
- 会員は会主催の夏期学校や各種コンサート、イベントなどに参加できます。
  その他にも会員特典が用意されています。

まずはお試し
教室の見学
体験レッスン
お問い合わせください

横浜教室 ピアノ科

横浜市神奈川区栄町 10-35（ポートサイド地区）
JR横浜 徒歩9分
指導者：草野奈王美
https://www.suzuki-piano-kusano.com